

Resultados de las Encuestas de Satisfacción de PDI (2022-2023)

Grado en Turismo

[Fuente: Vicerrectorado de Calidad - UCM]

Facultad de Comercio y Turismo
Universidad Complutense de Madrid

Grado-Máster PDI: Características de la muestra



OFICINA para la CALIDAD
Vicerrectorado de Calidad
UNIVERSIDAD COMPLUTENSE DE MADRID

CURSO: 2022-23

TITULACIÓN: GRADO EN TURISMO

CENTROS UCM que imparten GRADO

Población N

-

% Participación

-

Participación n

40

Edad (años)

(%) Porcentaje por franjas

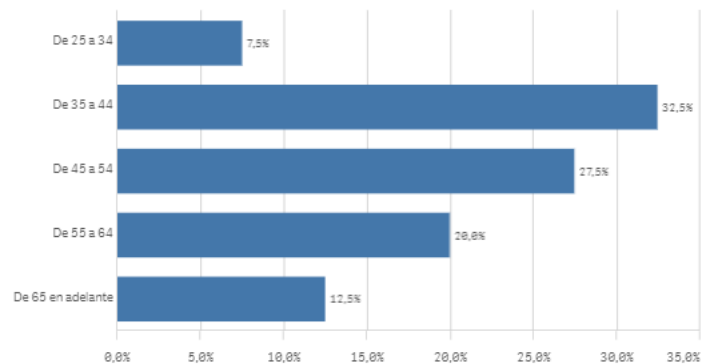

Edad media (años)

49,2

Des. Típica

10,9

Genero

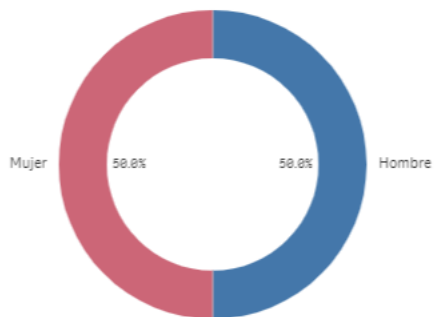

■ Hombre ■ Mujer

Grado-Máster PDI: Satisfacción de la titulación I

Satisfacción de la titulación

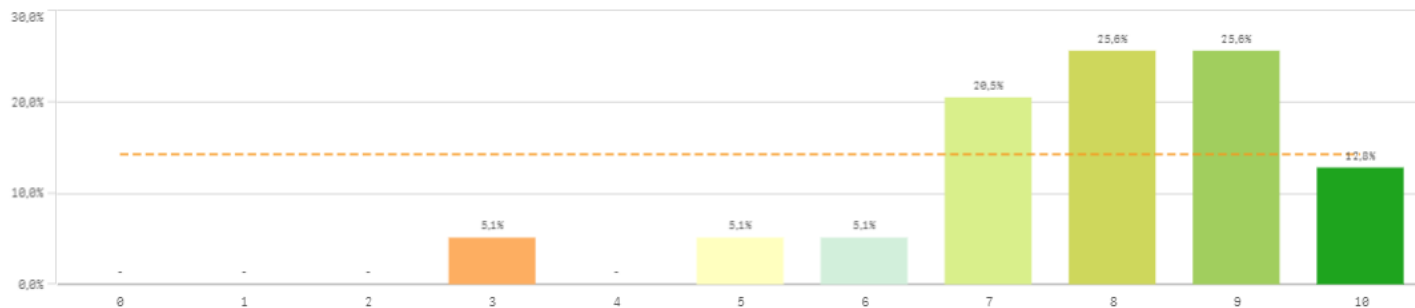

Media	7,8
Desviación Típica	1,7
Mediana	8,0
Moda	-

Encuestas de Satisfacción
del PDI

CURSO: 2022-23

CENTROS UCM que imparten GRADO

TITULACIÓN: GRADO EN TURISMO

Aspectos de la titulación	Q	Media
Formación académica		9,8
Calificaciones en tiempo adecuado		8,9
Cumplimiento del programa		8,9
Importancia en la sociedad		8,6
Integración teoría/práctica		8,4
Coordinación de la titulación		8,2
Objetivos claros		8,2
Relación calidad/precio		7,9
Nivel de dificultad apropiada		7,7
Plan de estudios adecuado		7,6
Orientación internacional		7,3
Número de alumnos por aula		6,2
Prácticas externas		-

Recursos	Q	Media
Campus virtual		8,7
Aulas docencia teórica		8,4
Fondos de la biblioteca		8,1
Recursos administrativos suficientes		7,9
Aulas docencia práctica		7,5

Satisfacción con los alumnos	Q	Media
Adquisición de competencias del plan de estudios		7,3
Satisfacción con los resultados		7,2
Implicación con la evaluación continua		6,6
Nivel de trabajo		6,5
Aprovechamiento de las clases		6,5
Compromiso del alumnado		6,3
Implicación de los alumnos		6,2
Aprovechamiento de las tutorías		5,0

Satisfacción de la titulación	Q	Media
Orgullo PDI de la UCM		8,9
Satisfacción UCM		8,2
Satisfacción de la activ. docente		8,1

Compromiso	Q	Media
Repetir PDI		9,2
Repetir PDI en la UCM		9,0
Recomendar estudiar en la UCM		8,7
Repetir docencia en la titulación		8,3
Recomendar titulación		7,2

Gestión de la titulación	Q	Media
Apoyo técnico y logístico		9,0
Atención prestada por el PAS		8,9
Proc. administrativos comunes		8,9
Proc. administrativos titulación		8,8
Información ofrecida		8,4
Organización de horarios		8,1

Resultados de las Encuestas de Satisfacción de PDI (2022-2023)

Grado en Turismo

[Fuente: Vicerrectorado de Calidad - UCM]

Facultad de Comercio y Turismo
Universidad Complutense de Madrid