

Resultados de las Encuestas de Satisfacción de PDI (2021-2022)

Grado en Turismo

[Fuente: Vicerrectorado de Calidad - UCM]

Facultad de Comercio y Turismo
Universidad Complutense de Madrid

Grado-Máster PDI: Tabla resumen



Encuestas de Satisfacción
del PDI

CURSO: 2021-22

CENTROS UCM que imparten GRADO

TITULACIÓN: GRADO EN TURISMO

Grado-Máster PDI: Características de la muestra



OFICINA para la CALIDAD

Vicerrectorado de Calidad

UNIVERSIDAD COMPLUTENSE DE MADRID

CURSO: 2021-22

TITULACIÓN: GRADO EN TURISMO

CENTROS UCM que imparten GRADO

Población N

-

%_Participacion

-

Participación n

28

Edad (años)

(%) Porcentaje por franjas

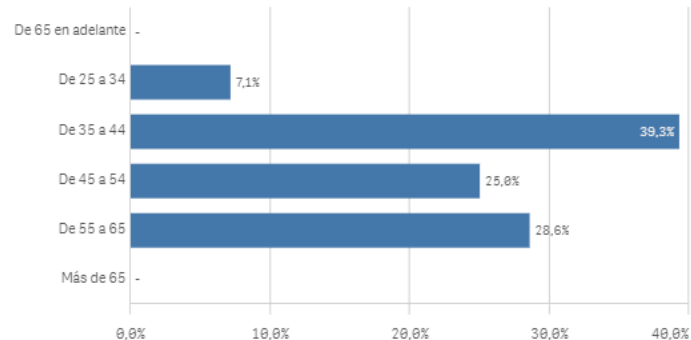

Edad media (años)

47,5

Des. Típica

8,8

Genero

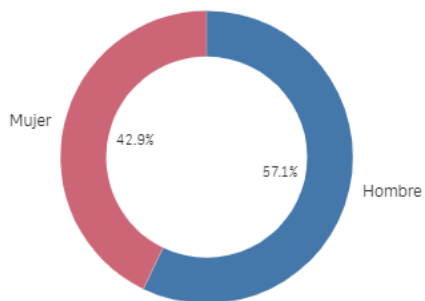

■ Hombre ■ Mujer

Grado-Máster PDI: Satisfacción de la titulación I

Satisfacción de la titulación

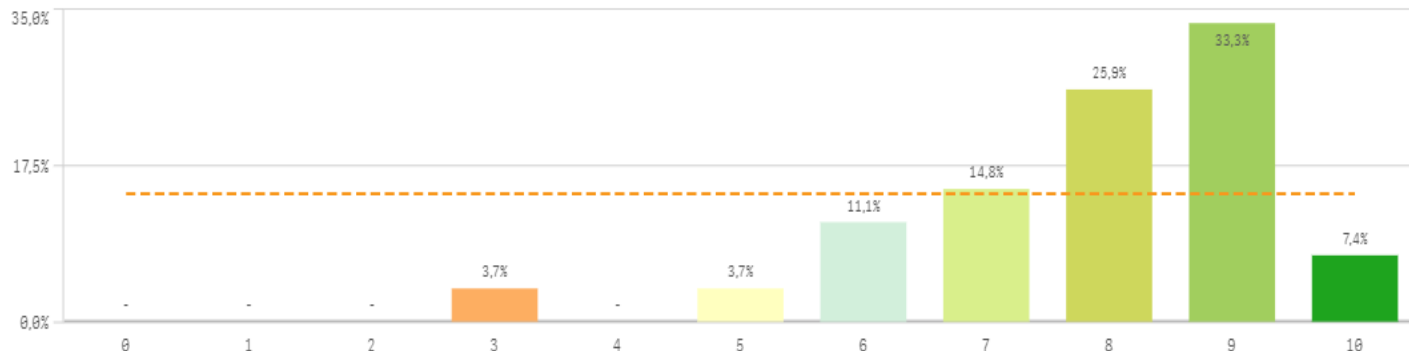

Media 7,8

Desviación Típica 1,6

Mediana 8,0

Moda 9,0

Encuestas de Satisfacción
del PDI

CURSO: 2021-22

CENTROS UCM que imparten GRADO

TITULACIÓN: GRADO EN TURISMO

Aspectos de la titulación

Aspectos de la titulación	Q	Media
Formación académica		9,0
Importancia en la sociedad		9,0
Calificaciones en tiempo adecuado		8,9
Integración teoría/práctica		8,7
Cumplimiento del programa		8,5
Relación calidad/precio		8,3
Coordinación de la titulación		8,3
Plan de estudios adecuado		8,1
Objetivos claros		8,0
Orientación internacional		7,9
Nivel de dificultad apropiada		7,8
Número de alumnos por aula		7,3
Prácticas externas		-

Recursos

Recursos	Q	Media
Campus virtual		8,8
Fondos de la biblioteca		8,5
Aulas docencia teórica		8,2
Aulas docencia práctica		8,0
Recursos administrativos suficientes		8,0

Satisfacción con los alumnos

Satisfacción con los alumnos	Q	Media
Adquisición de competencias del plan de estudios		6,7
Satisfacción con los resultados		6,6
Aprovechamiento de las clases		6,3
Implicación con la evaluación continua		6,1
Compromiso del alumnado		5,8
Implicación de los alumnos		5,8
Nivel de trabajo		5,8
Aprovechamiento de las tutorías		4,4

Compromiso

Compromiso	Q	Media
Repetir PDI		9,4
Repetir PDI en la UCM		8,8
Recomendar estudiar en la UCM		8,5
Repetir docencia en la titulación		8,1
Recomendar titulación		7,6

Gestión de la titulación

Gestión de la titulación	Q	Media
Apoyo técnico y logístico		8,7
Atención prestada por el PAS		8,6
Proc. administrativos comunes		8,4
Proc. administrativos titulación		8,4
Información ofrecida		8,3
Organización de horarios		8,2

Satisfacción de la titulación

Satisfacción de la titulación	Q	Media
Orgullo PDI de la UCM		8,8
Satisfacción UCM		8,3
Satisfacción de la activ. docente		8,1

Resultados de las Encuestas de Satisfacción de PDI (2021-2022)

Grado en Turismo

[Fuente: Vicerrectorado de Calidad - UCM]

Facultad de Comercio y Turismo
Universidad Complutense de Madrid